



# คู่มือการปฏิบัติงาน งานประสานงาน

จัดทำโดย

นางดวงฤดี วัฒนรัตน์

นักจัดการงานทั่วไปชำนาญการ

กลุ่มอำนวยการ

สำนักงานเขตพื้นที่การศึกษาประถมศึกษาอุทัยธานี เขต 1

## 1. ชื่องาน : งานประสานงาน

## 2. วัตถุประสงค์

2.1 เพื่อให้การดำเนินงานประสานงานข้อมูลพื้นฐานของหน่วยงานภายในและภายนอกเขตพื้นที่การศึกษามีประสิทธิภาพ ถูกต้อง และเป็นปัจจุบัน

2.2 เพื่อการติดต่อประสานงานข้อมูลพื้นฐานการทำงานระหว่างหน่วยงานภายในและภายนอกให้เกิดประโยชน์ต่อส่วนรวม

## 3. ขอบเขตของงาน

ประสานงานข้อมูลพื้นฐานของหน่วยงานภายใน และภายนอกสำนักงานเขตพื้นที่การศึกษาที่จะต้องติดต่อประสานงานอย่างสม่ำเสมอ เพื่อให้การปฏิบัติงานบรรลุตามวัตถุประสงค์และเกิดประโยชน์สูงสุดร่วมกัน

## 4. คำจำกัดความ

“เจ้าหน้าที่” หมายถึง ผู้ที่ได้รับมอบหมายให้ปฏิบัติงานนี้

“สำนักงานเขตพื้นที่การศึกษา.” หมายถึง สำนักงานเขตพื้นที่การศึกษา ประถมศึกษา และสำนักงานเขตพื้นที่การศึกษามัธยมศึกษา

“ผู้บังคับบัญชาตามลำดับชั้น” หมายถึง รองผู้อำนวยการสำนักงานเขตพื้นที่การศึกษาที่ควบคุมดูแลงานกลุ่มอำนาจการ / ผู้อำนวยการกลุ่มอำนาจการ

“ผู้อำนวยการสำนักงานเขตพื้นที่การศึกษา” หมายถึง ผู้อำนวยการสำนักงานเขตพื้นที่การศึกษาประถมศึกษา และผู้อำนวยการสำนักงานเขตพื้นที่การศึกษามัธยมศึกษา

“ประสานงานภายใน” หมายถึง ภายในสำนักงานเขตพื้นที่การศึกษา และสถานศึกษาในสังกัด

“ประสานงานภายนอก” หมายถึง ประสานงานกับหน่วยงาน องค์กร และบุคคลภายนอกสำนักงาน

## 5. ขั้นตอนการปฏิบัติงาน

5.1 เจ้าหน้าที่ศึกษา วิเคราะห์ ภารกิจและรวบรวมข้อมูลสารสนเทศที่เกี่ยวข้องและจำเป็นต่อการประสานงาน

5.2 เจ้าหน้าที่รวบรวมข้อมูล แยกข้อมูลของแต่ละหน่วยงานเพื่อสะดวกต่อการค้นหา

5.3 นำเสนอข้อมูล และวิธีการเผยแพร่ข้อมูล ให้ผู้บังคับบัญชาตามลำดับพิจารณาเห็นชอบ

5.4 รวบรวมข้อมูลพื้นฐาน เพื่อให้การดำเนินงาน ประสานงานอย่างมีประสิทธิภาพ

5.5 ประชาสัมพันธ์ภารกิจงาน ข้อมูลพื้นฐานของสำนักงานเขตพื้นที่การศึกษา  
แจ้งหน่วยงานต่าง ๆ ทราบ

5.6 ปรับปรุงข้อมูลให้ถูกต้องเป็นปัจจุบัน เพื่อการติดต่อประสานงานที่รวดเร็ว

#### 6. Flow chart การปฏิบัติงาน

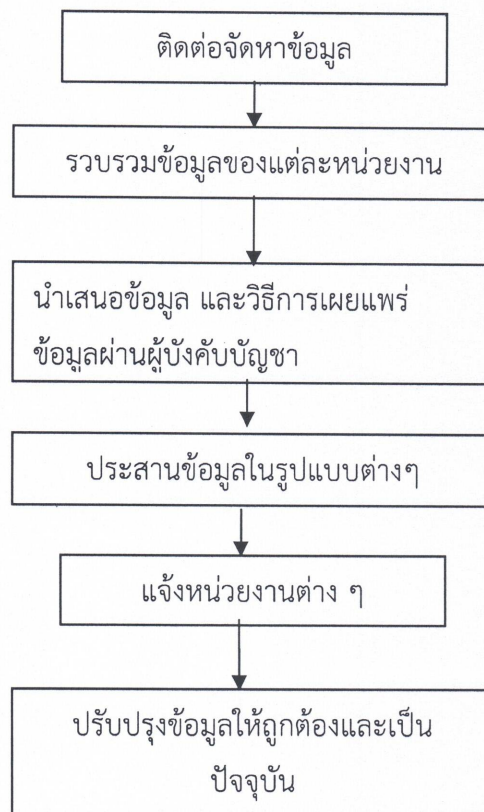

#### 7. แบบฟอร์มที่ใช้

-

#### 8. เอกสารและหลักฐานที่เกี่ยวข้อง

-

1. สรุปมาตรฐานงานสำนักงานคณะกรรมการการศึกษาขั้นพื้นฐาน

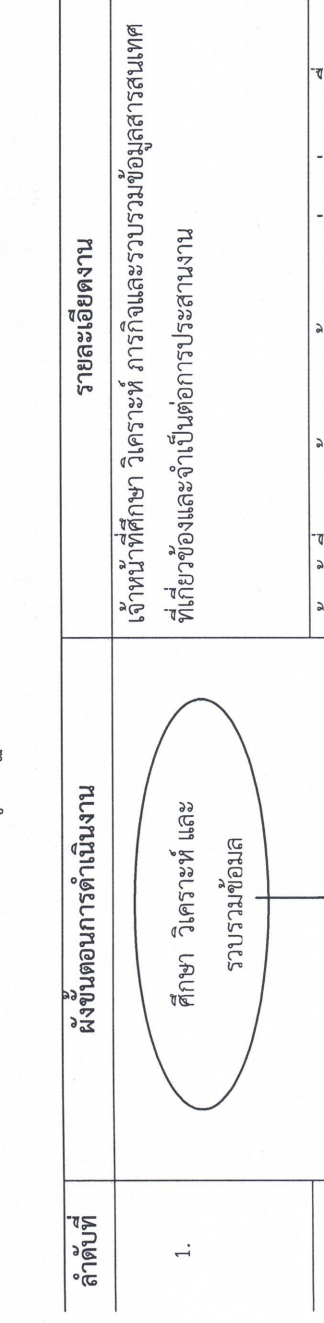
ชื่องาน	สำนักงาน	คําน้ํางานเขตพื้นที่การศึกษา..... กลุ่ม อํานวยการ	รหัสเอกสาร : .....			
วัตถุประสงค์						
1.	<p>2.1 เพื่อให้การดำเนินงานประสานข้อมูลพื้นฐานของหน่วยงานภายในและภายนอกเขตพื้นที่การศึกษาที่มีประสิทธิภาพ ถูกต้อง และเป็นปัจจุบัน</p> <p>2.2 เพื่อการติดต่อประสานงานระหว่างหน่วยงานภายในและภายนอกให้เกิดประโยชน์ต่อส่วนรวม</p>					
ลำดับที่	<p>ผังขั้นตอนการดำเนินงาน</p>  <pre> graph TD     A([ศึกษา วิเคราะห์ และ รวบรวมข้อมูล]) --&gt; B[รวบรวมข้อมูลของแต่ละหน่วยงาน]     B --&gt; C[นำเสนอข้อมูล และวิธีการเผยแพร่ข้อมูลผ่านผู้บังคับบัญชา]     C --&gt; D[ประสานข้อมูลสารสนเทศ ในรูปแบบต่างๆ]     D --&gt; E([ ])                     </pre>	<p>รายละเอียดงาน</p> <p>เจ้าหน้าที่ศึกษา วิเคราะห์ ภารกิจและรวบรวมข้อมูลสารสนเทศที่เกี่ยวข้องและจำเป็นต่อการประสานงาน</p> <p>เจ้าหน้าที่รวบรวมข้อมูล แยกข้อมูลของแต่ละหน่วยงานเพื่อสะดวกต่อการค้นหา</p> <p>นำเสนอข้อมูล และวิธีการเผยแพร่ข้อมูล ให้ผู้บังคับบัญชาตามลำดับพิจารณาเห็นชอบ</p> <p>ประสานข้อมูลสารสนเทศพื้นฐาน เพื่อให้การดำเนินงานประสานงานอย่างมีประสิทธิภาพ</p>	<p>เวลาดำเนินการ</p> <p>3 วัน</p> <p>3 วัน</p>	<p>มาตรฐานคุณภาพงาน</p> <p>ทะเบียนข้อมูลพื้นฐานของหน่วยงานภายในและภายนอกเขตพื้นที่การศึกษา</p>	<p>ผู้รับผิดชอบ</p>	<p>หมายเหตุ</p>
2.						
3.						
4.						

1. สรุปมาตรฐานงานสำนักงานคณะกรรมการการศึกษาระดับขั้นพื้นฐาน

ชื่อ งาน สถานงาน (ต่อ) สำนักงานเขตพื้นที่การศึกษา... กลุ่ม อำนวยการ รหัสเอกสาร : .....

วัตถุประสงค์

- 2.1 เพื่อให้การดำเนินงานประสานข้อมูลพื้นฐานของหน่วยงานภายในและภายนอกเขตพื้นที่การศึกษามีประสิทธิภาพ ถูกต้อง และเป็นปัจจุบัน
- 2.2 เพื่อการติดต่อประสานงานการทำงานระหว่างหน่วยงานภายในและภายนอกให้เกิดประโยชน์ต่อส่วนรวม

ลำดับที่	ผังขั้นตอนการดำเนินงาน	รายละเอียดงาน	เวลาดำเนินการ	มาตรฐานคุณภาพงาน	ผู้รับผิดชอบ	หมายเหตุ
5.	<pre> graph TD     A([ ]) --&gt; B[ประชาสัมพันธ์หน่วยงานต่าง ๆ]     B --&gt; C[ปรับปรุงข้อมูลให้ถูกต้องและเป็นปัจจุบัน]                     </pre>	<p>ประชาสัมพันธ์ภารกิจงาน ข้อมูลพื้นฐานของสำนักงานเขตพื้นที่การศึกษาต่าง ๆ ทราบโดยรูปแบบที่หลากหลาย</p>				
6.	<pre> graph TD     A([ ]) --&gt; B[ปรับปรุงข้อมูลให้ถูกต้องและเป็นปัจจุบัน]                     </pre>	<p>ปรับปรุงข้อมูลสารสนเทศให้ถูกต้องเป็นปัจจุบัน เพื่อการติดต่อประสานงานที่รวดเร็ว</p>				

เอกสารอ้างอิง :

- คำอธิบายสัญลักษณ์ผังขั้นตอน ○ จุดเริ่มต้นหรือสิ้นสุดกระบวนการงาน □ กิจกรรมงานหรือการปฏิบัติ ◇ การตัดสินใจ ◀ ทิศทางหรือการเคลื่อนไหวของงาน
- จุดเชื่อมต่อระหว่างหน้า (ถ้าไม่จบภายใน 1 หน้า)